

Nederhorst Den Berg

Dwarsprofiel

Tijdens de werkzaamheden moet er een rijbaanbreedte van minimaal 2,75 meter aan worden gehouden voor het passerende verkeer gebaseerd op een verkeersruimte voor auto achter fiets met een V_{wiu} van 30km/u.

BRON: CROW Werk in Uitvoering 96b

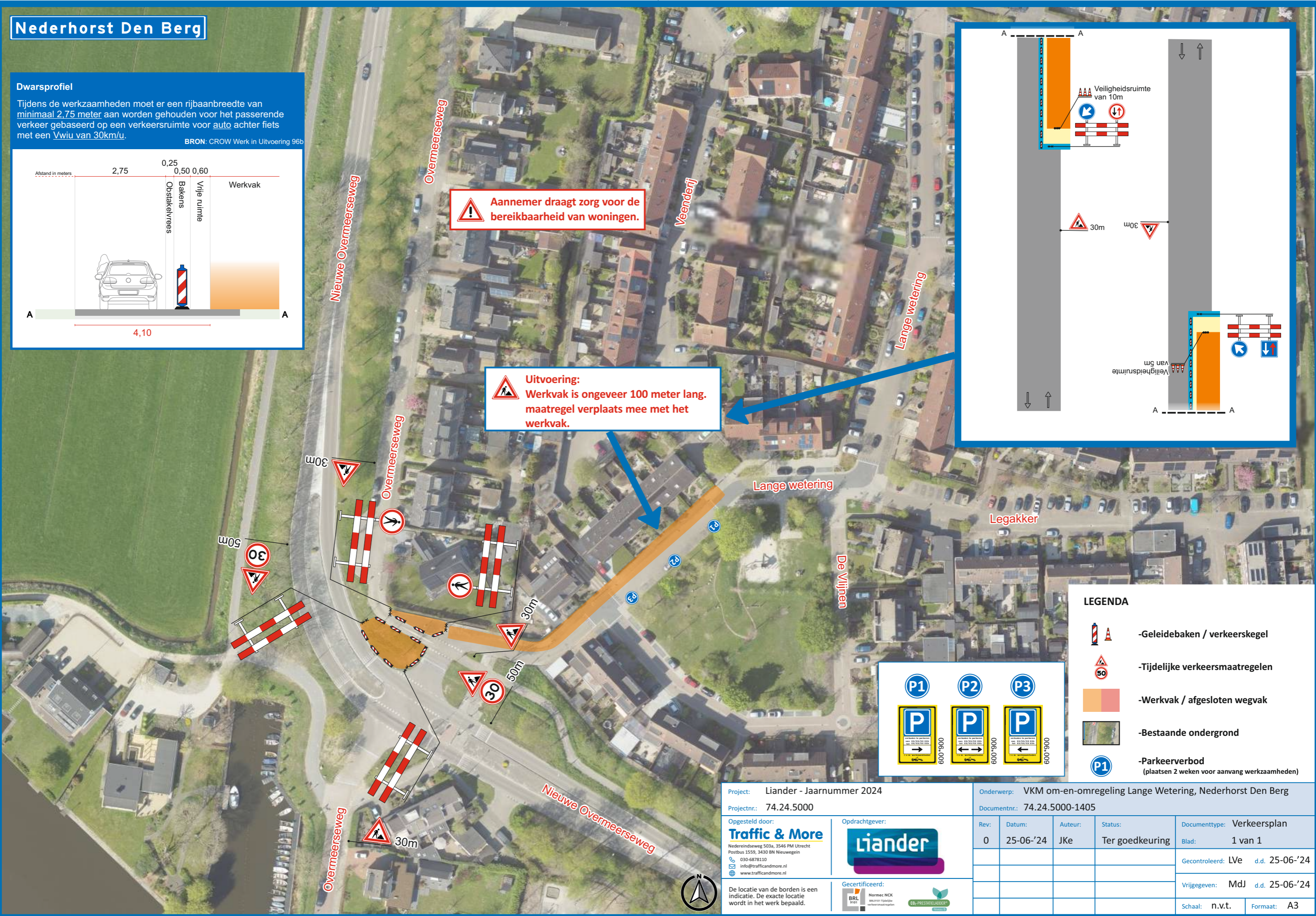
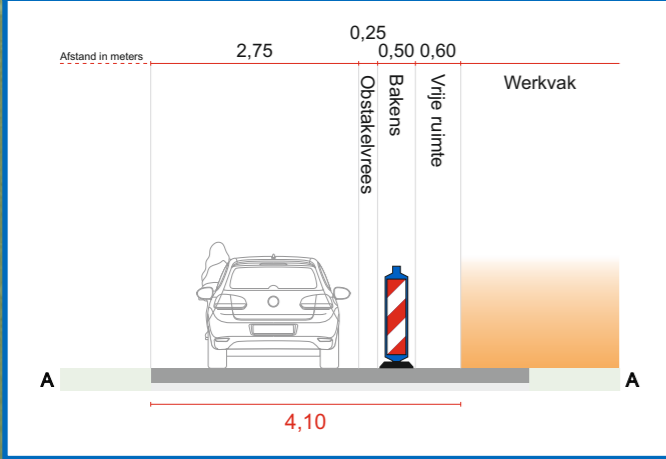

Aannemer draagt zorg voor de bereikbaarheid van woningen.

Uitvoering: Werkvak is ongeveer 100 meter lang, maatregel verplaatst mee met het werkvak.

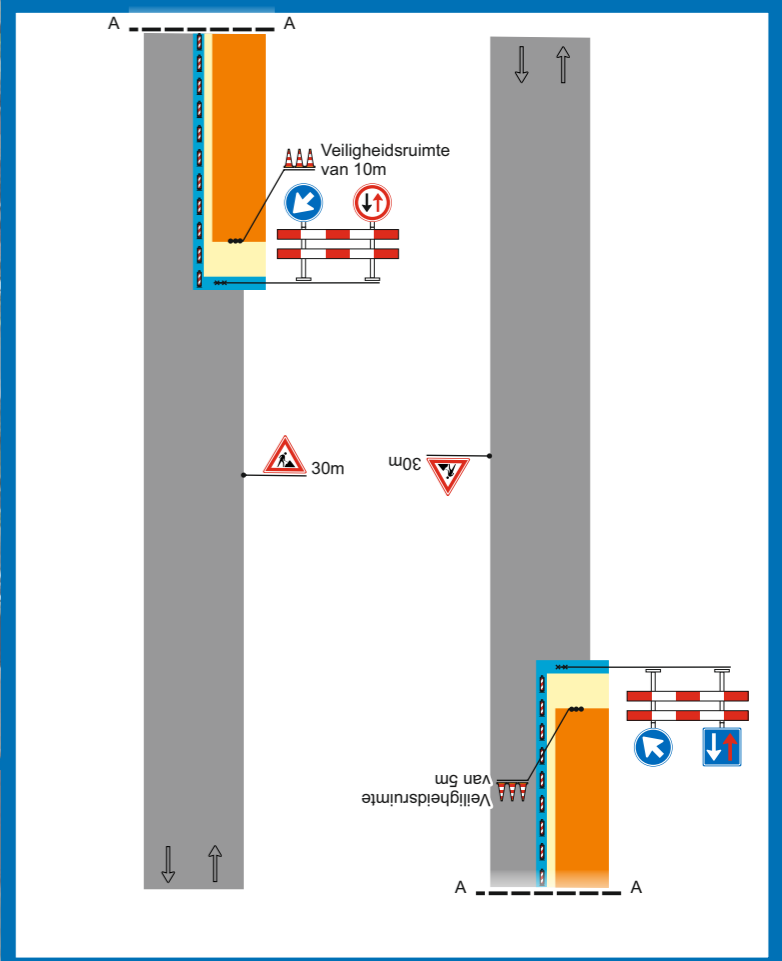

- LEGENDA**
- Geleidebaken / verkeerskegel
 - Tijdelijke verkeersmaatregelen
 - Werkvak / afgesloten wegvak
 - Bestaande ondergrond
 - Parkeerverbod (plaatsen 2 weken voor aanvang werkzaamheden)

Project: Liander - Jaarnummer 2024		Onderwerp: VKM om-en-omregeling Lange Wetering, Nederhorst Den Berg				
Projectnr.: 74.24.5000		Documentnr.: 74.24.5000-1405				
Opgesteld door:	Opdrachtgever:	Rev:	Datum:	Auteur:	Status:	Documenttype:
Traffic & More Nedereindseweg 503a, 3546 PM Utrecht Postbus 1559, 3430 BN Nieuwegein 030-6878110 info@trafficanmore.nl www.trafficanmore.nl	Liander	0	25-06-'24	JKe	Ter goedkeuring	Verkeersplan
De locatie van de borden is een indicatie. De exacte locatie wordt in het werk bepaald.		Gecertificeerd:		Blad: 1 van 1		
		BRL 9101 Normec NCK BR10101 Toelichting verkeersmaatregelen		Gecontroleerd: LVe d.d. 25-06-'24		
		CO2-PRESTATIELEADER		Vrijgegeven: MdJ d.d. 25-06-'24		
				Schaal: n.v.t. Formaat: A3		

